

INSTRUCCIONES DE USO DEL SISTEMA DE CAMPO SECO NOLA DE GREAT LAKES

El Sistema de campo seco NOLA

logra una presentación totalmente seca y expone completamente ambos arcos dentales para obtener resultados de unión superiores.

- AHORRA TIEMPO EN EL CONSULTORIO
- REDUCE EL REPEGADO
- PREVIENE RETRASOS EN EL TRATAMIENTO

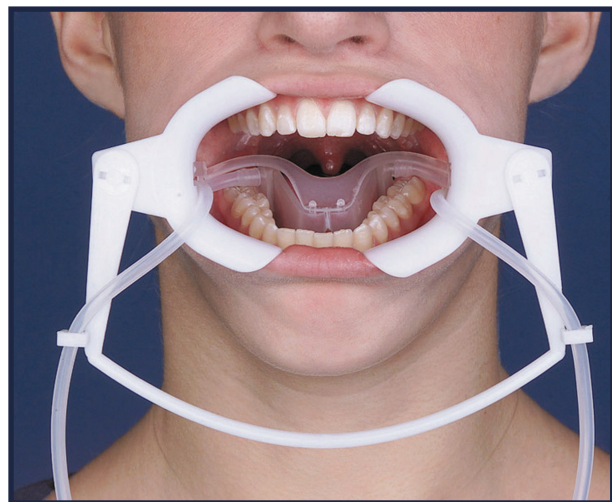

INSTRUCCIONES DE MONTAJE

SEPARADORES DE MEJILLAS

- 1 Sujete el conector flexible con una mano, con las piezas con orificios en dirección contraria a usted, de modo que los soportes en "C" de retención del tubo se abran en dirección contraria.



- 2 Encaje los separadores de las mejillas, con el reborde con orificios hacia usted, en los orificios del soporte del conector flexible. Ajuste 1/4 de vuelta para que cada abertura de los separadores de mejillas esté una frente a la otra y el reborde distal no esté frente a usted.

PROTECTOR DE LENGUA

- 1 Conecte el tubo bilateral a los adaptadores dentados en la parte superior de los orificios de entrada.



Más ▶

INSTRUCCIONES DE USO DEL SISTEMA DE CAMPO SECO NOLA DE GREAT LAKES

INSTRUCCIONES DE INSERCIÓN

1 Doble el conjunto separador de mejillas/ conector flexible e insértelo en la boca del paciente. Pida al paciente que mantenga los labios alrededor del separador.

2 Coloque el protector de lengua sobre la lengua, colocando cada cursor en "T" del brazo conector en los canales del separador de mejillas.



3 Indique al paciente que coloque su lengua en el protector de lengua y que la relaje. Una vez que el paciente esté relajado, el protector de lengua se asentará en la base de la boca.

4 Los cursores en "T" del brazo conector ahora se pueden empujar de vuelta hacia los canales del separador de mejillas moviéndolos hacia atrás hasta que los tubos de succión estén detrás del último diente.

5 Coloque los tubos sin apretar detrás de los puestos de retención. Si tira de ellos con demasiada fuerza, el tubo forzará la lengua contra la mandíbula y causará molestias al paciente.

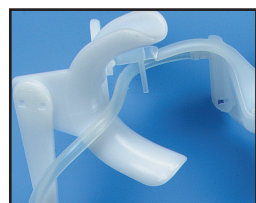

6 Coloque el tubo de succión alrededor de los soportes en "C" de retención del tubo en el exterior del conector flexible.



7 Conecte los tubos de succión al conector en "Y" y conéctelos a un evacuador de alto o bajo volumen.

EXTRACCIÓN DEL SISTEMA DE CAMPO SECO

1 Acerque los separadores de mejillas y retire toda la unidad mientras todavía esté conectada.

2 Después de retirarla, no deje el protector de lengua conectado a los separadores de mejillas. Los separadores de mejillas al final se separarán del protector de lengua.

MANTENIMIENTO DEL SISTEMA

El sistema de campo seco se envía sin esterilizar. Es importante que lo esterilice antes de su uso. Revise las instrucciones de esterilización adjuntas.

1 Antes de la esterilización, purgue el sistema de saliva y residuos. Con el sistema todavía conectado, introduzca con fuerza la solución por el conector en "Y" usando una jeringuilla de purgado.

2 Desmonte el sistema antes de la esterilización.

3 La inserción del brazo conector puede desgastarse con el uso regular y puede provocar que el protector de lengua se deslice. Hay repuestos disponibles.



200 Cooper Avenue, Tonawanda, New York 14150 USA
greatlakesdentaltech.com | 800.828.7626
Great People. Great Products. **Great Lakes.**



UK Responsible Person
Emergo Consulting (UK) Limited
c/o Cr 360 – UL International
Compass House, Vision Park Histon
Cambridge CB24 9BZ
United Kingdom

NOTA: EL SISTEMA DE CAMPO SECO NOLA SE CONSIDERA NO RETORNABLE Y NO REEMBOLSABLE UNA VEZ QUE SE HA COLOCADO EN LA BOCA, A MENOS QUE SE DETERMINE QUE EL PRODUCTO ES DEFECTUOSO.



Great Lakes
DENTAL TECHNOLOGIES

GREAT PEOPLE. GREAT PRODUCTS. GREAT LAKES.

greatlakesdentaltech.com
800.828.7626